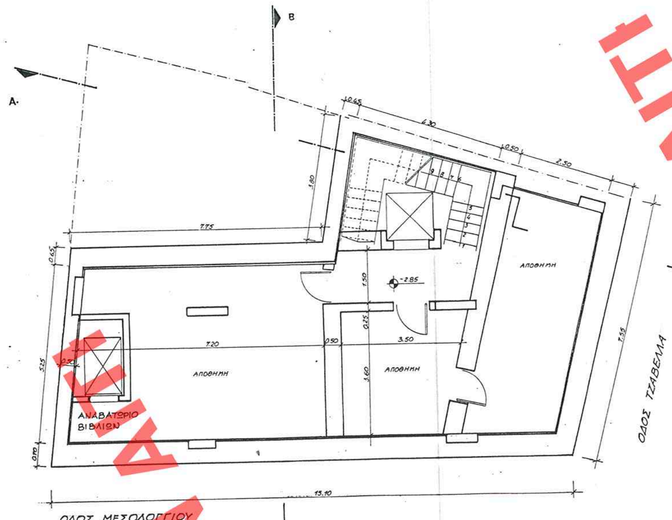

ΚΑΤΟΨΗ ΥΠΟΓΕΙΟΥ

ΟΨΗ ΟΔΟΥ ΜΕΣΟΛΟΓΓΙΟΥ

ΟΨΗ ΟΔΟΥ ΤΖΑΒΕΛΑ

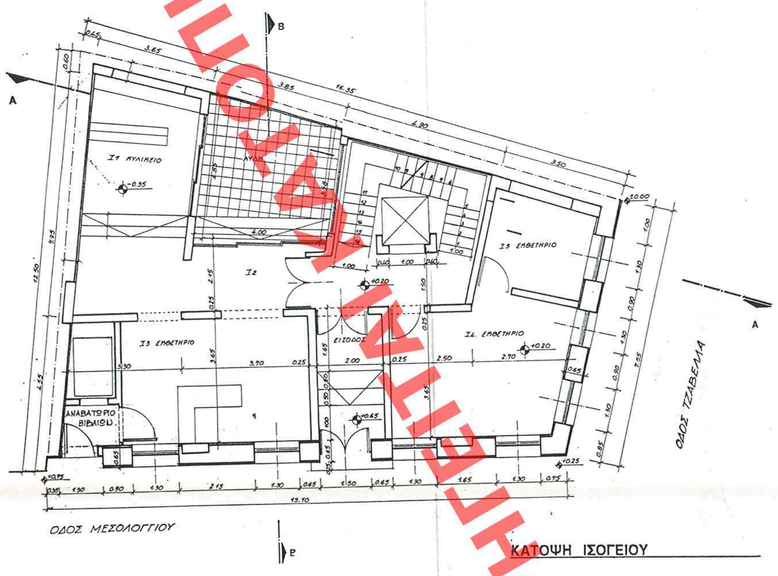

ΚΑΤΟΨΗ ΙΣΟΓΕΙΟΥ

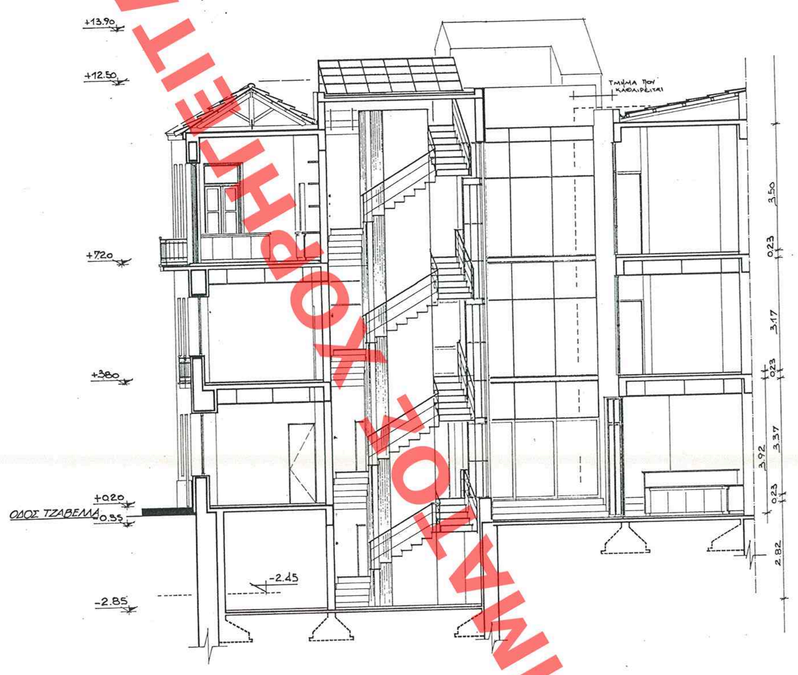

ΤΟΜΗ Α-Α

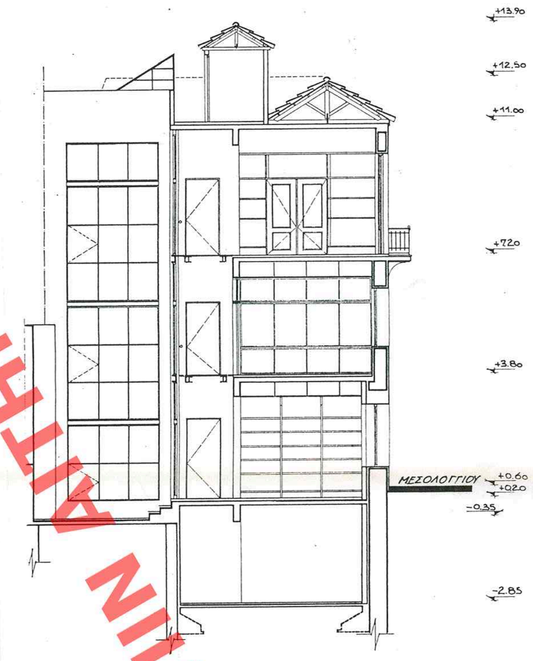

ΤΟΜΗ Β-Β

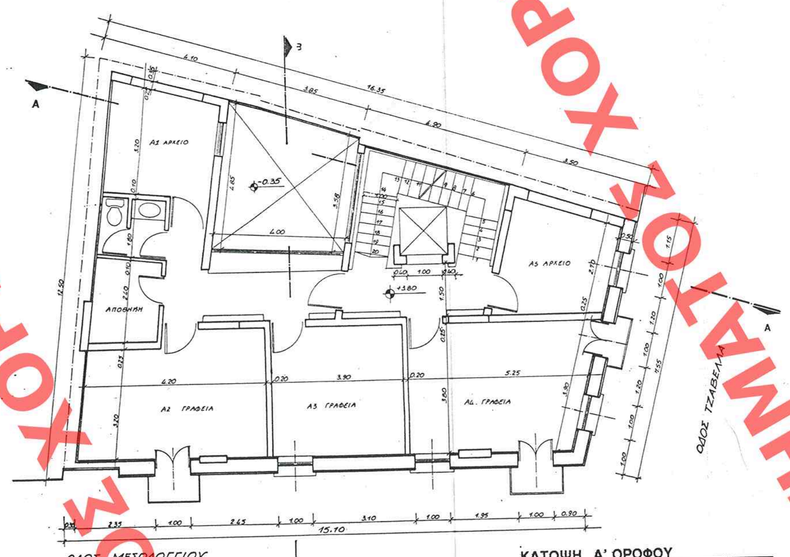

ΚΑΤΟΨΗ Α' ΟΡΟΦΟΥ

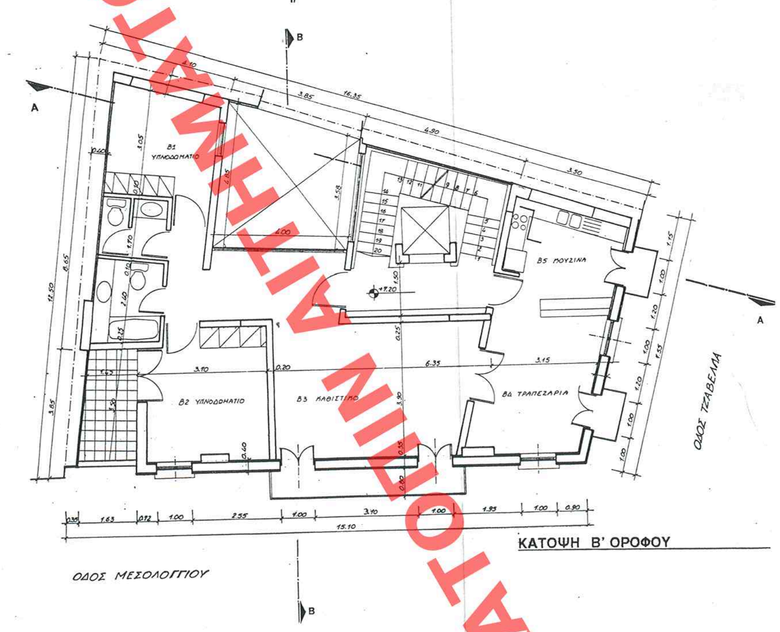

ΚΑΤΟΨΗ Β' ΟΡΟΦΟΥ

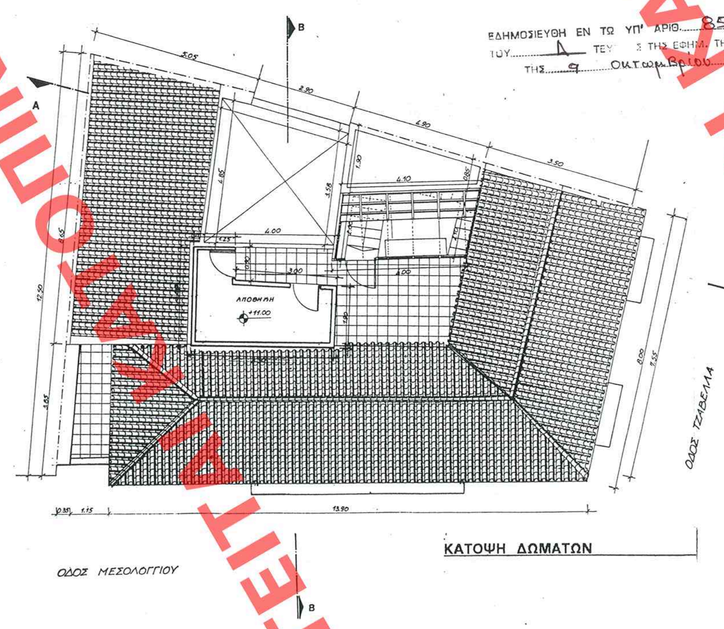

ΚΑΤΟΨΗ ΔΩΜΑΤΩΝ

ΥΠΟΥΡΓΕΙΟ ΠΕΡΙΒΑΛΛΟΝΤΟΣ ΧΩΡΟΤΑΞΙΑΣ & ΔΗΜΟΣΙΩΝ ΕΡΓΩΝ

ΥΠΟΜΝΗΜΑ ΥΛΙΚΩΝ
1.ΚΕΡΑΜΙΔΙΑ ΒΥΖΑΝΤΙΝΑ
2.ΞΥΛΙΝΑ ΚΟΥΦΩΜΑΤΑ ΜΕ ΓΑΛλΙΚΑ ΠΑΝΤΖΟΥΡΙΑ
3.ΞΥΛΙΝΑ ΣΤΑΘΕΡΑ ΥΑΛΟΣΤΑΣΙΑ ΜΕ ΑΝΟΙΓΟΜΕΝΟΥΣ ΦΕΓΓΙΤΕΣ
4.ΞΥΛΙΝΑ ΣΤΑΘΕΡΑ ΥΑΛΟΣΤΑΣΙΑ
5.ΕΞΩΘΥΡΑ ΞΥΛΙΝΗ
6.ΕΠΙΧΡΙΣΜΑ ΤΡΙΠΤΗΣ-ΤΡΙΒΙΔΙΣΤΗΣ ΤΣΙΜΕΝΤΟΚΟΝΙΑΣ
7.ΕΠΙΧΡΙΣΜΑ ΤΡΙΠΤΗΣ ΤΣΙΜΕΝΤΟΚΟΝΙΑΣ
8.ΜΕΤΑΛΛΙΚΟ ΚΙΓΚΛΙΔΩΜΑ

ΥΠΟΥΡΓΕΙΟ ΠΕΡΙΒΑΛΛΟΝΤΟΣ ΧΩΡΟΤΑΞΙΑΣ & ΔΗΜ. ΕΡΓΩΝ

ΣΥΝΟΔΕΥΕΙ ΤΗΝ ΥΠ' ΑΡΙΘ. Γ 27618/97 ΑΠΟΦΑΣΗ ΠΕΡΙ "Καθορισμού ειδικών όρων 5ΠΕ - ρυθμίσεων δόμησης σε κτίριο που εξαιρετικής αξίας ως διατηρητέο & βρίσκεται στο ρυθμιστ. σχεδίου Αθηνών"

ΑΘΗΝΑ 16 Σεπτεμβρίου 1997
Δ/ντής
Γ. ΑΠΟΣΤΟΛΑΤΟΣ

ΕΔΗΜΟΣΙΕΥΘΗ ΕΝ ΤΩ ΥΠ' ΑΡΙΘ. 853 ΦΥΛΛΟΝ ΤΟΥ ΤΕΥ 3 ΤΗΣ ΕΦΗΜ. ΤΗΣ ΚΥΒΕΡΝΗΣΕΩΣ ΤΗΣ 9 Οκτωβρίου 1997

Αρ. Φ. 304/97
ελ. 2

ΥΠΟΥΡΓΕΙΟ ΠΕΡΙΒΑΛΛΟΝΤΟΣ ΧΩΡΟΤΑΞΙΑΣ & ΔΗΜΟΣΙΩΝ ΕΡΓΩΝ

ΔΙΕΥΘΥΝΣΗ ΠΟΛΕΟΔΟΜΙΚΟΥ ΣΧΕΔΙΑΣΜΟΥ
ΤΜΗΜΑ ΠΑΡΑΔΟΣΙΑΚΩΝ ΟΙΚΙΣΜΩΝ

θέμα	ΕΙΔΙΚΗ ΡΥΘΜΙΣΗ ΣΕ ΔΙΑΤΗΡΗΤΕΟ ΚΤΙΡΙΟ
θέση	ΜΕΣΟΛΟΓΓΙΟΥ 13 & ΤΖΑΒΕΛΑ - ΕΞΑΡΧΕΙΑ
ιδιοκτησία	Π. ΠΑΠΑΧΡΙΣΤΟΦΙΛΟΥ
θέμα σχεδίου	ΠΡΟΤΑΣΗ
κλίμακα	1 / 10

ΧΟΡΗΓΕΙΤΑΙ ΑΠΟ ΤΗΝ ΑΡΧΗ ΑΝΑΠΤΥΞΗΣ ΑΘΗΝΩΝ